Tennis

Tennisabteilung wurde 30

von Wolfram Kulterer

Einige aufmerksame Leser der letzten Echo-Ausgabe werden den Bericht der Tennisabteilung vermisst haben. Mehrere unvorhergesehene Verkettungen von Umständen führten leider dazu, dass er nicht den Weg ins Echo fand. Bei all jenen, die ihn vermissten, bitte ich an dieser Stelle um Entschuldigung. Aber kommen wir wieder zu den Themen, die uns bewegen.

Abschneiden unser Mannschaften in 2014

Wie sie aus der vorletzten Echo-Ausgabe wissen, ist die TSG mit fünf Mannschaften angetreten. Lassen wir den Damen, hier Mädchen, den Vortritt. Der weitere Verlauf unserer Mädchenmannschaft 14 (B1, 218 NS) setzte sich leider so fort wie er anfing. Am Ende belegte man den letzten Platz. Andererseits darf man auch nicht vergessen, dass man in dieser Gruppe als Neueinsteiger startete - wir betrachten es als Lehrjahr.

Als weitere Jungendmannschaft schickte die TSG die Knaben 16 (BL, 188 NS) auf Punktejagd. Unsere Jungs machten es ein bisschen besser, letztlich bleibt es aber noch offen, ob man die Klasse halten kann. Sowohl die Spielerinnen der Mädchen- als auch die Spieler der Knabenmannschaft haben größtenteils keine Punktspielerfahrung, was das Abschneiden natürlich in einem anderen Licht erscheinen läßt.

Nach zwei Jahren Pause konnte die TSG diese Saison wieder eine Herrenmannschaft (K4, 042 NS) ins Rennen schicken. Die Punktejagd schloss sie im gesicherten Mittelfeld ab. Auch hier hatte die Häfte der Mannschaftsspieler keine Punktspielerfahrung. Vielleicht kann man ja in der nächsten Saison ein bisschen nach oben blicken.

Kommen wir zu den Herren 30 (B3, 80 NS). Drei sehr starke Neulinge in der Gruppe sorgten für ein (punkte)mäßiges Abschneiden als Vorletzter. Optimistischer ausgedrückt: auf einen gesicherten sechsten Platz. Fazit: do is no Luft noch oben.

Eine bessere Platzierung erreichten unsere Evergreens, die Herren 60 (B1, 133). Sie wurden in ihrer Gruppe gute Dritte (dass es nur vier Mannschaften gab, geht niemanden etwas an).

Die Tennisabteilung wurde 30

Am 12. Juli feierte die Tennisabteilung ihr 30-jähriges Gründungsjubiläum. Diesen Anlass spendierte man ein ordentliches Rahmenprogramm mit Festreden, Ehrungen (mehr dazu später) sowie Demonstrationen der Sportart Tennis mit modernen Trainingsmethoden sowie einen kleinen Wettbewerb für unseren Nachwuchs. Abgeschlossen wurde das Ganze mit ? - richtig, einer ordentlichen Völlerei. Nachfolgend ein paar visuelle Eindrücke des Festtages.

Mimi und die Talentinos: Unter der Anleitung von Mimi, die bei Kindern überaus beliebte Tennislehrerin der Tennisschule Willi, zeigt den Talentinos wie man richtig viel Punkte holt.

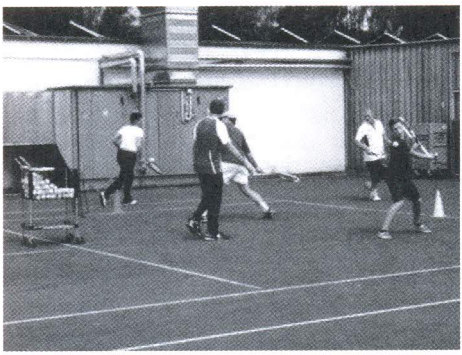

Cardio-Training mit Willi: Unser Willi, Leiter der gleichnamigen Tennisschule, demonstrierte interessierten Zuschauen mit einer Gruppe Eifriger modernes Cardio-Training. Spaß am Tennistraining mit Unterstützung von Musik.

Elfriede Kastner, 25 Jahre Ehrenamtstätigkeit - Wie eingangs schon erwähnt, gab es noch einen weiteren wichtigen Anlaß, der diesen Tag noch ein bisschen aufwertete: Es war die Ehrung von unserer Elfriede Kastner anlässlich ihrer 25 jährigen Ehrenamtstätigkeit für die TSG. Nebst einer Würdigungsrede gab es noch ein Ehrenabzeichen des BTVs, eine Urkunde und Blumen. Das Bild zeigt Elfriede Kastner und den Abteilungsleiter Robert Bosch.

Erste Augsburger Junior Open

Das ist neu bei der TSG. Auf Initiative der Tennisschule Willi, wurde zum ersten Mal ein BTV Ranglisteturnier, die Augsbuger Junior Open, vom 26.-28. September auf Freiplätzen veranstaltet. Mitverantstalter war der TC Schiessgraben, das zweite Standbein der Tennisschule Willi. Gespielt wurde in folgenden Kategorien: männlich U16, U14, U12 und U10, sowie weiblich U16, U14 und U12. Die Vorrundenspiele wurden auf beiden Sportanlagen, die Finalis beim TC-Schiessgraben ausgetragen. Wer Zeit fand, dem Nachwuchs zuzusehen, sah teilweise wirklich hochklassiges Tennis.

Wie immer zum Saisonende

Üblicherweise sucht man am Saisonende händeringend um Mitstreiter, die helfen die Tennisanlage winterfest zu machen. In einer beispiellosen Aktion rund um die Herren 60, fand diesmal ein Alleingang statt. Aus großmütiger Rücksicht auf die werkstätigen Mitglieder haben sie sich entschlossen diese Arbeit in ihrem Kreis zu erledigen. Da fällt mir nur Andreas Burani ein: Ein hoch auf uns, uns die wie wir so nette Bären haben und die Arbeit für den Rest erledigen.

Noch zwei BTV Turnier in 2014

Am 23.11.2014 findet in der Tennishalle das dritte Kleinfeldturnier im Rahmen des Schwäbischen Kleinfeld-Circuits 2014/15 statt. Gespielt wird auf einem Kleinfeld in den Altergruppen U10 und jünger. Nähere Angaben erfahren Sie auf der Homepage der Tennisschule Willi (http://www.tennisschule-willi.de).
Das zweite Turnier findet am 19.12.2014 statt. Es ist ein Wertungsturnier für DTB- und BTV- Ranglisten. Gespielt wird in den männlichen Kategorien U16, U14 und U12.